

**Verbandsdirektor: Dr. Tobias Diemer (-20)**  
**Stellvertreterin: Dr. Julia Gassner (-28)**  
**Assistentin Verbandsdirektion: Nicole Benacic (-21)**

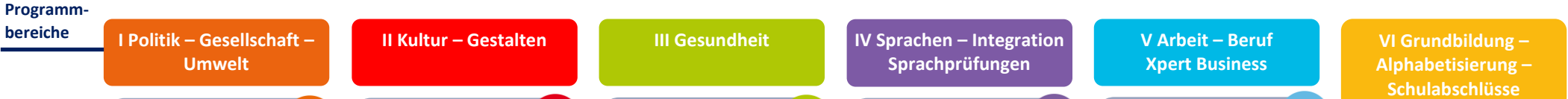
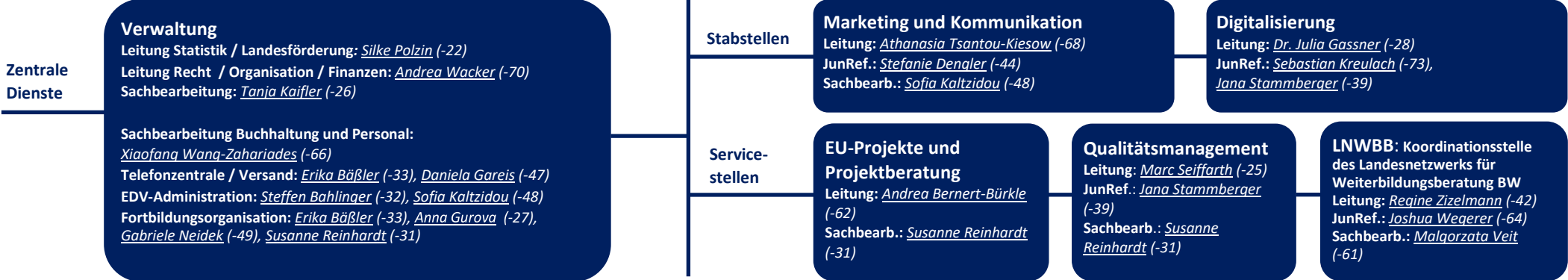

**Fachreferent:** Dr. Michael Lesky (-37)  
**JunRef.:** Jana Stammberger (-39)  
**Sachbearb.:** Ulrike Wäder (-35)

**Fachreferentin:** Dr. Julia Gassner (-28)  
**JunRef.:** Theresa Kallusek (-30)  
**Sachbearb.:** Ulrike Wäder (-35)

**Fachreferent:** Markus Haas (-40)  
**JunRef.:** Theresa Kallusek (-30)  
**Sachbearb.:** Gabriele Neidek (-49)

**Fachreferentin:** Olqa Grimm (-34)  
**JunRef.:** Ferda Torre (-50)  
 BAMF-Zusatzqualifizierungen  
 Koordination: Stefanie Bretz (-65), Joshua Weqerer (-64)  
**Sachbearb.:** Anna Gurova (-27)

**Fachreferent:** Marc Seiffarth (-25)  
**JunRef.:** Kristina Grashoff (-69)  
**Sachbearb.:** Ulrike Klingner (-36)

**Fachreferentin:** Katja Deigendesch (-45)  
**Sachbearb.:** Susanne Reinhardt (-31) (Grundbildung)  
Nicole Benacic (-21) (Schulabschlüsse)

**Projekte**

**Aufsuchende Bildungsarbeit**  
 Manag.: Sina Maucher (-95)

**Verbraucherbildung**  
 Manag.: Murat Schumacher-Gürel (-60)

**gesundaltern@bw**  
 Manag.: Birgit Vogt (-43)

**HelpMen Train the Trainer**  
 Manag.: Theresa Kallusek (-30)

**Prüfungszentrale Sprachen**  
 Koordination: Stefanie Bretz (-65), Eda Gel (-74)  
**Sachbearb.:** Jolanta Braiq (-24), Ingrid Rixen (-38)

**Prüfungszentrale Xpert Business**  
 Koordination: Marc Seiffarth (-25)  
**Sachbearb.:** Jolanta Braiq (-24), Ulrike Klingner (-36), Gabriele Neidek (-49)

**Erstorientierungskurse:**  
 Manag.: Murat Schumacher-Gürel (-60), Ferda Torre (-50)  
**Sachbearb.:** Anna Gurova (-27), Daniela Gareis (-47)

**EOK-Handreichung:**  
 Manag.: Andrea Bernert-Bürkle (-62), Olqa Grimm (-34)

**Querschnittsaufgaben**

Bildung für nachhaltige Entwicklung / Klimaschutz  
 Inklusive Erwachsenenbildung  
 Aufsuchende Bildungsarbeit

Junge vhs

Bildung für Ältere / Bildung im demografischen Wandel

Zusammen in Vielfalt

Zukunftskompetenzen

vhs und Schule